



柿崎かわらばん

第103号

2024.9発行

編集発行：NPO法人 柿崎まちづくり振興会 電話:025-536-2140 FAX:025-536-2558

柿崎コミュニティプラザ1階 mail:sukidesu-kakizaki@brown.plala.or.jp

柿崎まちづくり振興会ホームページができました！ <https://kakizaki-machidukuri.jp/> 2次元コードはこちら→



今年も熱気に包まれ 『柿崎納涼花火大会』『柿崎時代夏まつり』開催



8月11日(日・祝)、柿崎中央海岸にて「柿崎納涼花火大会」が開催されました。

同花火大会では、地域性を活かした陸上・海中・海空からの打ち上げ花火が観られます。

そして、企業の方からのみならず、スターメインなどの大きな花火から、メッセージを込めた単発の花火が、個人や仲間同士集まって上げられることから、お子さんやお孫さん誕生のお祝い、長寿を祝う花火、また、卒業・就職・結婚などの記念花

火を上げることもできますので、興味を持たれましたら、柿崎観光協会さんにご相談・お問合せをしてみたいかがでしょうか。より一層、地元柿崎での花火を楽しめるのではないかと思います。

花火大会の大詰めには、ミュージックスターメインが打ち上がりました。音楽に合わせ、音と光が融合し、会場にいる皆さんの気持ちを高めていました。

ふるさと柿崎を、未来に繋いでいきたいという思いが詰まった花火が、今年も夜空いっぱい咲きました。



前週の8月3日(土)には、柿崎コミュニティプラザ前駐車場にて「柿崎時代夏まつり」が開催されました。

今年は5年ぶりに、姉妹都市の山梨県北杜市の甲斐源氏太鼓保存会の皆さんが出演され、まつりに華を添えられました。

猛暑の中、柿崎中学校の生徒さんたちが、ボランティアスタッフとして活躍する姿が印象に残った一日でした。

◎第42回スマイルボウリング大会

「大沢いきいきクラブA」チームが優勝

7月13日(土)、かきざきドームを会場に、第42回スマイルボウリング大会が行われました。

投球位置からゲートを通過させ、10本のピンをできるだけ少ない投球で倒すことを競うスマイルボウリング、今大会には22チーム130人の参加がありました。

スマイルボウリング大会は、まちづくり振興会が主催し、老人クラブ連合会の後援で年2回開催しています。今回は今年度1回目の大会で、次回は2月に予定しています。

結果は次のとおりです。

【総合上位順位】

優勝 大沢いきいきクラブA

準優勝 米寿会B

第三位 旭山寿会A

【ストライク賞】

蓑輪千代子(大沢いきいきクラブB)、

平野良信(第一三寿会A)

内藤伸一(同)、

白井弘敬(七区寿会A)、

高橋栄(八区寿会A)

※敬称略



◎「助産院まんまる」さんを紹介します



今年5月、一区(上町)に「助産院まんまる」さんが開業しました。助産師の藤橋杏美(きょうみ)さんは、大阪府出身。昨年4月に夫の郷里である柿崎に移住され、産後ケアを通じ、安心して子育てが出来る様にサポート・応援していきたいという思いから、当院を開業されたそうです。

生後6カ月までのお子さんとお母さんのための、日帰り・宿泊型の産後ケアや妊婦・育児相談などに応じているほか、毎週土曜日に開設している「子育てひろばさんかく」では、育児の無料相談にも応えています。

またこちらの助産院は、藤橋さんがこちらに移住されてから、仲間づくりを通して、柿崎の将来を子供たちに残すには何が必要か語り合ったり、料理教室を開いたり等、各種情報交換の場所にもなっています。若

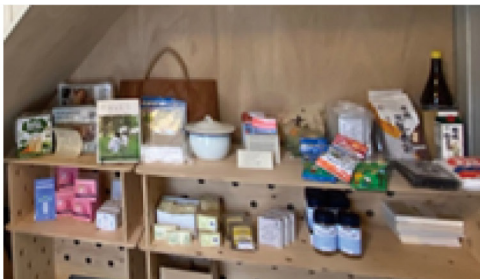

いお母さんは子育てと共に柿崎の将来も語り合ってみてはいかがでしょうか。

院内には「まんまるマーケット」として、洗剤の量り売りやヴィーガンのお菓子などを扱っているスペースもあり、妊産婦さん以外にも立ち寄りやすい雰囲気となっています。

助産院まんまる

TEL: 090・7116・9679

◎ボランティアスタッフさん大募集!

柿崎まちづくり振興会では、主に米山山麓ロードレース(毎年4月開催)・柿崎区敬老会(毎年9月開催)、また、当振興会主催のイベント等のお手伝いをいただけるボランティアスタッフさんを募集しています。

ご協力をいただきたいイベントの開催前に、ご協力の可・不可のご確認をさせていただきます。強制ではありませんので、ご都合が合えばご協力をお願いさせていただきます。

興味のある方はお気軽にお問い合わせください。皆様のご応募をお待ちしています。

問合せ: 柿崎まちづくり振興会

TEL: 536・2140

または、HPのお問合せフォームから願います。



柿崎まちづくり
振興会 HP

◆城山(猿毛城址) 登山を開催します

日時：令和6年10月27日(日)
 集合：午前8時20分 柿崎コミュニティプラザ玄関前
 参加条件：登山に慣れていること(米山に登れる程度)
 定員：30名(定員に達し次第締切)
 ※事前に電話かFAXにて申込みください
 参加費：1,000円
 申込・問合せ：柿崎観光協会 TEL：536-9042
 E-mail：kakizakikankoukyoukai@gmail.com, plala.or.jp

◆柿崎農業構造改善センターの利用申し込み受け付けています

利用期間：令和6年11月1日(金)～令和7年5月31日(土)
 申込・問合せ：柿崎観光協会 TEL/FAX：536-9042

◆健康づくり講演会

日時：11月9日(土)午前10時
 会場：柿崎地区公民館 3階 集会室
 定員：100人(先着順) ※電話かFAXにてお申し込みください。
 参加費：無料
 申込・問合せ：柿崎まちづくり振興会 TEL：536-2140
 FAX：536-2558

◆スマホ教室開催のお知らせ

日程：10月17日、24日、31日、11月7日の木曜日【計4回】
 時間：午後2時30分～3時30分
 定員：10人(先着順) ※電話かFAXにてお申し込みください。
 会場：柿崎地区公民館 2階 学習室
 参加費：無料
 申込・問合せ：柿崎まちづくり振興会 TEL：536-2140
 FAX：536-2558

総合事務所からのお知らせ 10・11月

原子力立地給付金の交付について

原子力立地給付金は、国の電源立地地域対策交付金制度に基づき、原子力発電施設等の立地地域の各家庭や企業等に交付されるものです。

毎年10月1日(基準日)に電気事業者と電気需給契約をしている家庭や企業等に対して、次の金額が電気事業者等を通して年1回支払われます。

- 対象地域：大島区、柿崎区、吉川区
- 一般家庭(電灯契約1口当たり)：9,456円/年
- 企業等(契約電力1kW当たり)：4,728円/年

【問合せ】

- 給付金制度について
 …新潟県産業労働部産業立地課
 ☎025-280-5164
- 電気契約等について
 ・契約が東北電力(株)の場合
 …東北電力(株) 給付金専用ダイヤル
 ☎0120-17-5227 (平日9時～17時受付)
 ・上記以外(新電力等)の場合…各電気事業者

「アンコンシャス・バイアスを知ろう！ パネル展 in 柿崎区」

「家事や育児は女性がするもの」「男性は家庭より仕事を優先するもの」など、性別によるアンコンシャス・バイアス(無意識の思い込みや偏見)についてのパネル展です。日頃感じていること等を気楽に話しあうミニミニ座談会(10月18日(金)午前10時～正午 申込不要、入退出自由)も行います。お気軽にお越しください。

- 日時：10月18日(金)～10月31日(木)
- 場所：柿崎地区公民館 第1会議室
- 【問合せ】男女共同参画推進センター ☎527-3624

第11回柿崎の宝(子ども)を 育てるみんなの集い

- テーマ：「いじめ防止、早期発見のため、親の目線から家庭でできること」
- 講師：上越教育大学 いじめ・生徒指導研修センター 教授 高橋 知己 様
- 日時：10月27日(日)午後1時30分から3時
- 場所：柿崎コミュニティプラザ4階ホール
- 【問合せ】教育・文化グループ 025-536-6714

10月 *October* イベント・行事 カレンダー 11月 *November*

| | |
|-------|--|
| 1(火) | 一の日市 ☎産業グループ ☎536-6707 |
| 5(土) | 柿崎区グラウンドゴルフ大会 ☎柿崎まちづくり振興会 ☎536-2140 |
| 6(日) | 猿毛城址講演会 ☎柿崎観光協会 ☎536-9042 |
| 10(木) | 柿崎区子宮頸がん検診・乳がん検診 ☎市民生活・福祉グループ ☎536-6704 |
| 11(金) | 一の日市 |
| 14(月) | <スポーツの日> |
| 17(木) | 65歳からの介護予防教室 ☎柿崎まちづくり振興会 ☎536-2140 |
| 21(月) | 一の日市 |
| 24(木) | 柿崎区集団健診(基本健診・がん検診) ☎市民生活・福祉グループ ☎536-6704 |
| 25(金) | 柿崎区集団健診(基本健診・がん検診) |
| 26(土) | オレンジカフェ・介護者家族の集い ☎柿崎まちづくり振興会 ☎536-2140 |
| 27(日) | 第3回城山登山 ☎柿崎観光協会 ☎536-9042 かきざきスポーツフェスティバル・駅伝大会 ☎かきざきスポーツクラブ ☎536-6636 |

| | |
|-------|--|
| 1(金) | 一の日市 |
| 2(土) | 上越市柿崎区産業まつり ☎上越市柿崎区産業まつり実行委員会 ☎536-6711 |
| 3(日) | <文化の日> 秋季バレーボール大会 ☎かきざきスポーツクラブ ☎536-6636 |
| 4(月) | <振替休日> |
| 9(土) | 健康づくり講演会 ☎柿崎まちづくり振興会 ☎536-2140 |
| 11(月) | 一の日市 |
| 21(木) | 一の日市 65歳からの介護予防教室 ☎柿崎まちづくり振興会 ☎536-2140 |
| 23(土) | <勤労感謝の日> |
| 30(土) | オレンジカフェ・介護者家族の集い ☎柿崎まちづくり振興会 ☎536-2140 |

●ふるさと資源発見ツアーは現在日程調整中です。

成人の健康診査、各種がん検診を実施します

年に一度は健(検)診を受け、自分の体の状態を確認しましょう。

●日程:10月24日(木)・10月25日(金)午前・午後 ●会場:かきざきドーム

●対象

| 健康診査 | 特定健康診査 | 40歳以上の上越市国民健康保険加入者 |
|------|--------------|-----------------------|
| | 市民健康診査 | 職場などで受診機会がない18~39歳の市民 |
| | 後期高齢者健康診査 | 後期高齢者医療制度加入者 |
| がん検診 | 胃がん、大腸がん、肺がん | 40歳以上 |
| | 前立腺がん | 50歳以上の男性 |

【申込み・問合せ】市民生活・福祉グループ ☎536-6704 健診専用ダイヤル ☎025-521-6231、6233

令和7年度「井嶋奨学基金」奨学生を募集します

| 対象 | 貸与奨学金額 |
|---|------------------------|
| 柿崎区に居住する方の子どもで、 令和7年4月に県内の高等学校へ入学する人 | 月額1万円、2万円、3万円のうち、希望する額 |
| 柿崎区に居住する方の子どもで、 県内の高等学校に在学中の人 | |
| 柿崎区に居住する方の子どもで、 令和7年4月に大学へ入学する人 | 一時金として50万円以内の額 |

●提出書類 奨学金貸与申請書、世帯全員の所得証明書、対象者の成績証明書

●申込期限 令和7年3月14日(金)

【申込み・問合せ】教育・文化グループ ☎536-6714